

## Características Avanzadas

- Modo de estación de trabajo individual para despliegue simplificado
- Arquitectura empresarial Cliente-servidor para administración distribuida
- Transmisión de ajustes del dispositivo
- Privilegios del administrador personalizados ilimitados
- Ajustes del dispositivo configurables por el usuario
- Funciones programables de control de asistencias
- Mensajes dinámicos para notificaciones al personal en tiempo real
- Opción SecureTranslate™ para localización de lenguaje

## Diseñado para optimizar el flujo de trabajo y simplificar la administración de los dispositivos

L-1 Identity Solutions presenta la nueva generación de software para administración de la seguridad de Bioscrypt, SecureAdmin™ - una aplicación poderosa y escalable con características especializadas que se adecúan a los requerimientos del mercado para administrar una red de dispositivos biométricos inteligentes. Desarrollado para proporcionar facilidad de uso y flexibilidad para enrolamiento de usuarios y administración de dispositivos, la aplicación está diseñada para control de acceso físico y

preparada también para control de asistencias y administración integrada de la fuerza de trabajo.

SecureAdmin está desarrollado en una plataforma flexible y está preparado para expansiones futuras de nuevas capacidades generadas conforme el avance de la seguridad industrial continúa y las tecnologías convergen. Invierta en el más avanzado sistema biométrico, listo desde hoy para las necesidades futuras de crecimiento de la empresa y los avances en seguridad industrial.



**CAPACIDAD INIGUALABLE** – Lleva el control de accesos biométrico al siguiente nivel de dispositivos de seguridad inteligente y verdaderamente conectados.

**MUY FÁCIL DE USAR** – Interfaz intuitiva y controles para el personal y los administradores.

**DISEÑADO PARA FLEXIBILIDAD Y ESCALABILIDAD** – Adecuado para diferentes escenarios, cambios en los requerimientos del negocio y crecimiento futuro.

**INNOVACIONES QUE DISMINUYEN EL COSTO DE OPERACIÓN** – Mejores prácticas y navegación eficiente permiten ahorros en tiempo.

## Reduzca el costo total de operación

A lo largo de la vida útil de V-FlexyV-Station 4G, los usuarios (propietarios del negocio) pueden reducir el costo total de operación a través de:

- Instalación y despliegue más eficiente
- Innovaciones que optimizan el mantenimiento del dispositivo
- Mayor confiabilidad del hardware
- La administración eficiente proporciona importantes beneficios
- Compatibilidad con modelos anteriores

# Prepárese para el crecimiento futuro de su negocio y de sus necesidades de seguridad

## Aplique políticas de seguridad diseñadas de acuerdo a su negocio

La administración del control de accesos es más fácil que nunca, a través de las capacidades altamente configurables de SecureAdmin.

- Dispositivos y grupos de usuarios ilimitados, lo que facilita la administración de grandes instalaciones.
- Automatización de la distribución de las plantillas.
- Ajustes del dispositivo configurables por el usuario para adaptar los dispositivos a necesidades específicas.
- Configuración de relevador de puerta para capacidades de control de acceso individual.
- Monitoreo en tiempo real para puerta y alarma.
- Hasta 63 calendarios de accesos configurables.

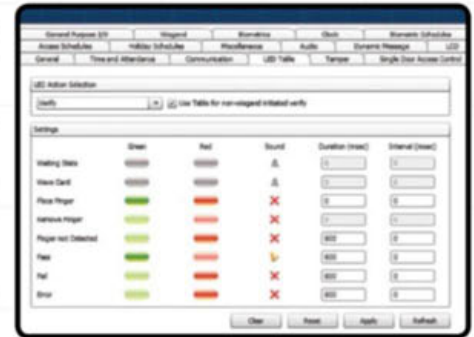

Ajuste el color de la LED del display y la hora del dispositivo de acuerdo a los modos, o específicos para cada lector

## Implemente de manera rápida requerimientos de instalación personalizados

La utilidad Wiegand Personalizada es una interfaz de aplicación especial para programar fácilmente formatos Wiegand personalizados en el sistema para dirigir:

- Requerimientos de formatos únicos y específicos para configuración en campo.
- La configuración de diferentes formatos de salida Wiegand para más de siete tipos diferentes de eventos para reporte inteligente del sistema y notificación proactiva de eventos determinados.

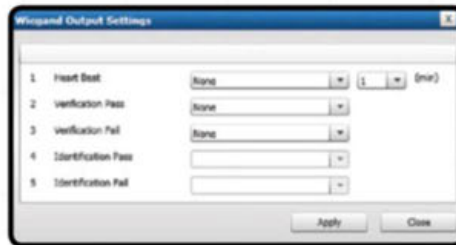

Ajustes de salida Wiegand

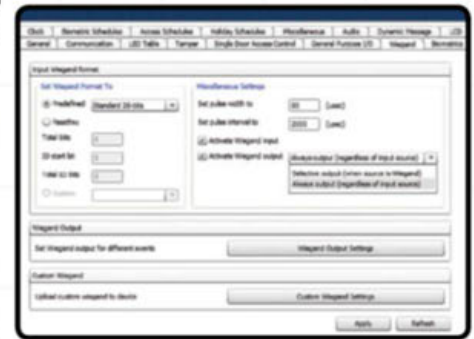

Programa fácilmente formatos Wiegand personalizados en el sistema

## Prepárese para necesidades futuras con una plataforma escalable

Desde requerimientos de la computadora, necesidades de integración de terceros, hasta localización para diferentes lenguajes y mercados, SecureAdmin dirige las necesidades actuales del cliente hacia el futuro conforme la seguridad industrial evoluciona.

- Estructura desarrollada en .NET para completa integración con terceros.
- El soporte a servidor SQL y base de datos Oracle permite la escalabilidad del sistema.
- SecureTranslate (utilidad de localización de lenguaje opcional para fácil traducción asociada a software ajustado a necesidades específicas del mercado).

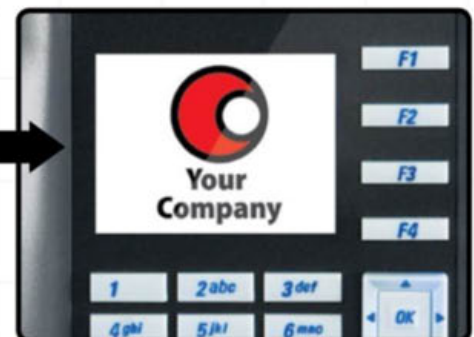
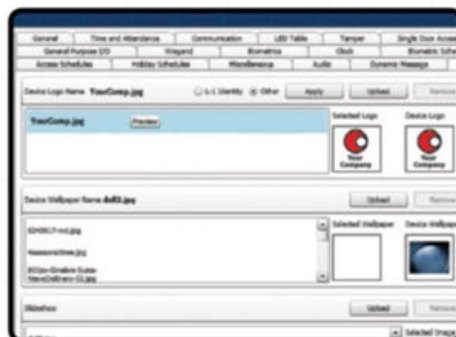

Sistema personalizable para adecuarse a los requerimientos del usuario

## Incremente la eficiencia de la administración de la fuerza de trabajo (Lista para control de asistencias)

SecureAdmin permite a los lectores de huella L-1 estar preparados para control de asistencias. Con SecureAdmin, elimine la necesidad de añadir componentes para conducir la administración de la fuerza de trabajo.

- Opción de mensajes dinámicos para notificaciones al personal en tiempo real.
- Teclas de función de asistencias programables para ajustarse a cualquier negocio.
- Capacidad de almacenamiento de un millón de transacciones.
- Hasta 63 calendarios configurables.

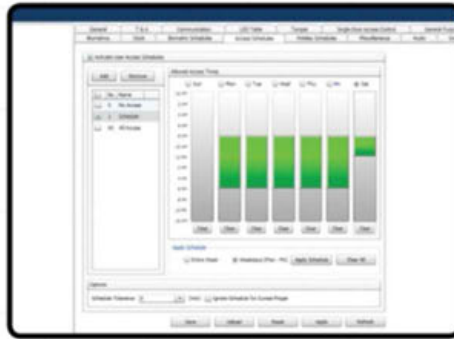

Calendarios configurables para adecuarse a diferentes requerimientos

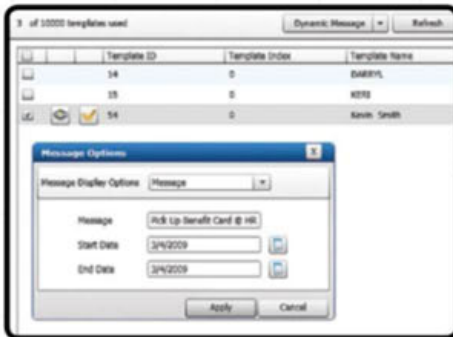

Envíe mensajes personalizados al personal al momento en que entren a trabajar

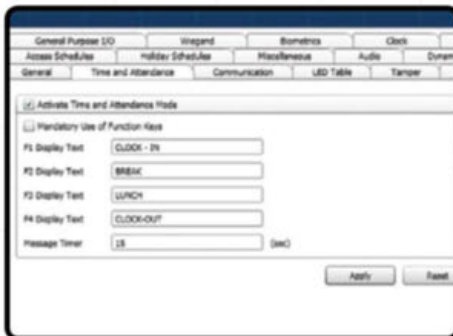

Despliegue teclas de función programable para lector V-Station 4G para control de tiempo y asistencia



## Procesos de administración optimizados

SecureAdmin le proporciona la flexibilidad para adecuarse a un amplio rango de escenarios, desde un número pequeño de usuarios hasta requerimientos escalables de usuarios ilimitados.

- Opciones de instalación de estación de trabajo individual para despliegues pequeños.
- Arquitectura empresarial cliente-servidor para almacenamiento centralizado de datos y capacidad de administración distribuida).
- Transmite parámetros del dispositivo seleccionados por el usuario para la configuración inicial y cambios rápidos.
- Privilegios de administración ilimitados (cree un número ilimitado de perfiles de usuario).



Árbol de red de lectores biométricos L-1 conectados

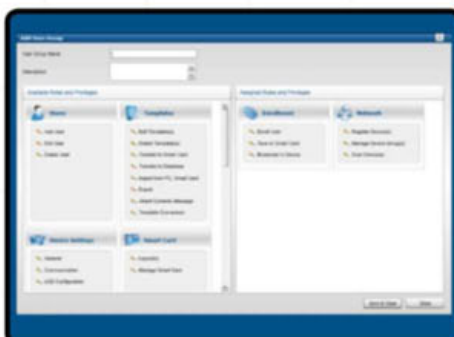

Funcionalidad "arrastre y suelte" para fácilmente crear un número ilimitado de perfiles

## Especificaciones del software

### Plataformas que soporta

Estación de trabajo PC

Sistema Operativo:

- Windows® Server 2003 (R2)
- Windows® Server 2008
- Windows Vista®
- Windows XP® Service Pack 2 o superior

### Requerimientos de memoria

1 GB RAM (Recomendados 2 GB)

### Requerimientos de procesamiento

Procesador Intel® Pentium® 41 GHz o equivalente

### Base de datos

- Base de datos SQL® Server 2005 Express proporcionada con la aplicación

- Oracle® 10g Express Edition

### Requerimientos del almacenamiento (Instalación)

- SecureAdmin Servidor®: 10 MB de espacio en disco duro

- SecureAdmin Cliente: 25 MB de espacio en disco duro

- Estructura .NET 3.5: Pueden requerirse hasta 500 MB

- SQL® Server 2005 Express: 350 MB de espacio en disco duro

- Oracle® 10g Express Edition: Servidor 1.6 GB, Cliente 75 MB de espacio en disco duro

### Otros requerimientos

- Unidad de CD-ROM

- Tarjeta Ethernet

- Ambiente de red TCP/IP

# SecureAdmin™

## Diagramas de Configuración en Red

Control de acceso basado en IP  
 (Despliegues de pequeños a medianos)

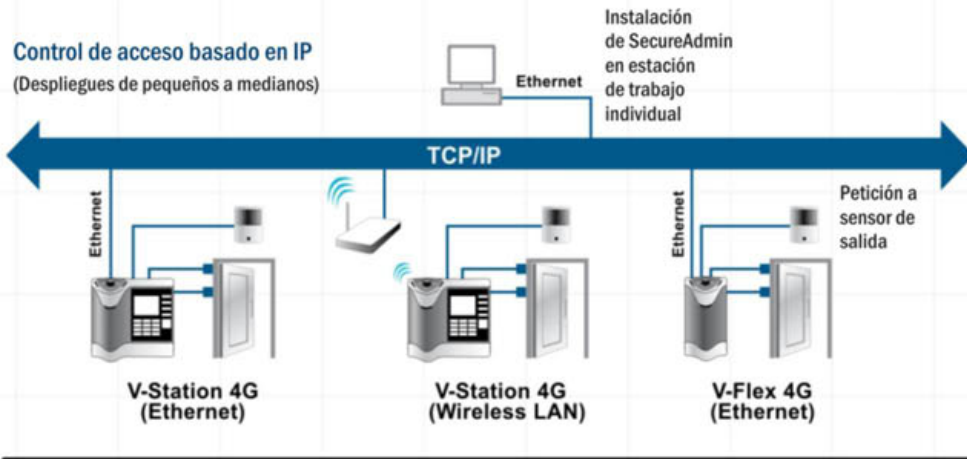

Control de acceso basado en IP (Despliegues amplios)

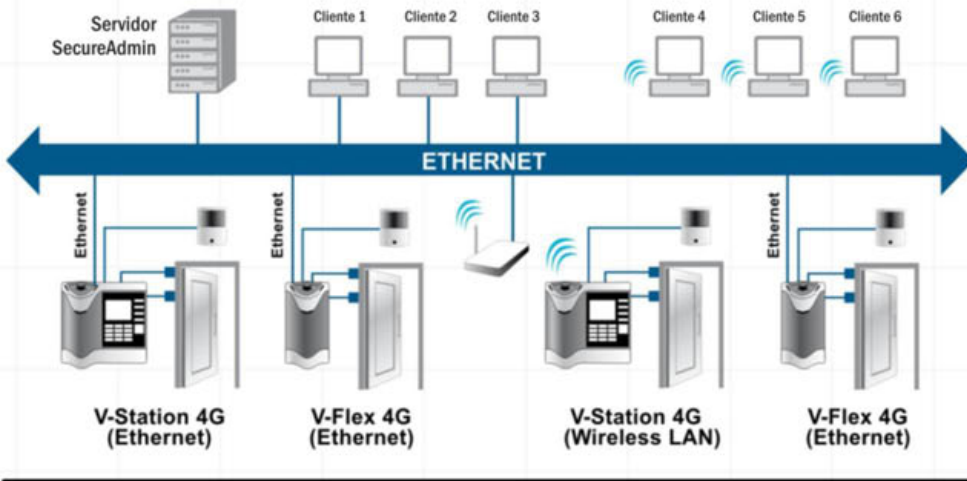

Despliegue empresarial integrado y completo (Escalaibilidad ilimitada)

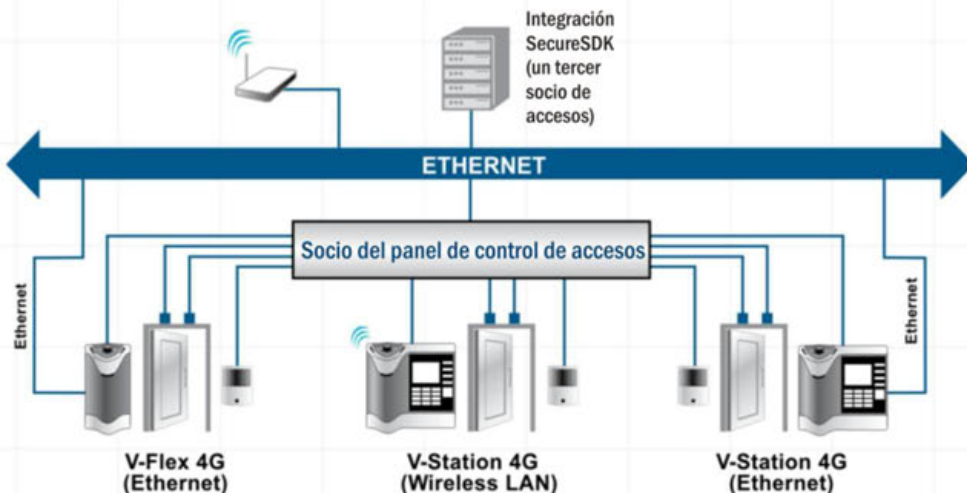

NOTA: RS485 podría utilizarse como una alternativa o de manera adicional a TCP/IP en la red.

Información sujeta a cambio sin previo aviso

**ACROSOFT**  
 Distribuidor Mayorista

salesLA@acrosoft.net  
 www.acrosoft.net

Tel.: 305.477.4674  
 Fax: 305.477.4673

Acrosoft LLC  
 10800 NW 21 ST  
 Suite No. 150  
 Miami, Florida 33172

SecAd4G-090728A-E