

## El Control Eficiente del Tiempo y la Asistencia de su personal, más fácil y seguro del mercado, al menor costo de inversión



Con más de 10 años de experiencia en el desarrollo e implantación de sistemas de control de asistencias y accesos, SIASA le brinda ahora una solución segura y efectiva para controlar el tiempo laborado por sus empleados, con la opción de un lector de huella dactilar de bajo costo o una terminal HandPunch 1000 y su PC existente, la cual podrá seguir utilizando para tareas adicionales. Mediante el control biométrico, ahora es imposible que un empleado registre la asistencia de otro, lo cual le brinda tranquilidad y seguridad en el pago de la nómina. Y en oficinas pequeñas o sucursales distribuidas, que no siempre cuentan con la presencia de un supervisor, el CET-Bio es la garantía que hace que sus empleados se presenten a laborar en los horarios asignados.

### El Sistema CET-Bio cuenta con las siguientes características:

- Fácil de instalar y usar, por medio de su moderna y amigable interfase Windows Plug & Play
- Permite configurar hasta 15 turnos distintos y puede asignarle a sus empleados un turno diferente por cada día de la semana
- Diversos períodos de pago: semanal, decenal, catorcenal, quincenal y mensual
- Permite controlar vacaciones, incapacidades, días festivos, permisos y otras excepciones
- Control de tiempo extra diario o semanal
- Su personal puede checar para comida o el sistema puede hacer la deducción automática
- Calcule las horas trabajadas de acuerdo a sus reglas de pago, sin errores ni calculos manuales
- Interfase directa a los sistemas de nómina comerciales más populares como: NOI, NOMIPAQ, RAMSAL, etc.
- Interfase estándar para enlazarse a cualquier sistema de nómina y recursos humanos
- Una gran variedad de reportes: Tarjeta Checadora, Horas Trabajadas por Depto, Reporte de Tiempo Extra, Incidencias del Periodo, Listado de Transacciones y varios más.

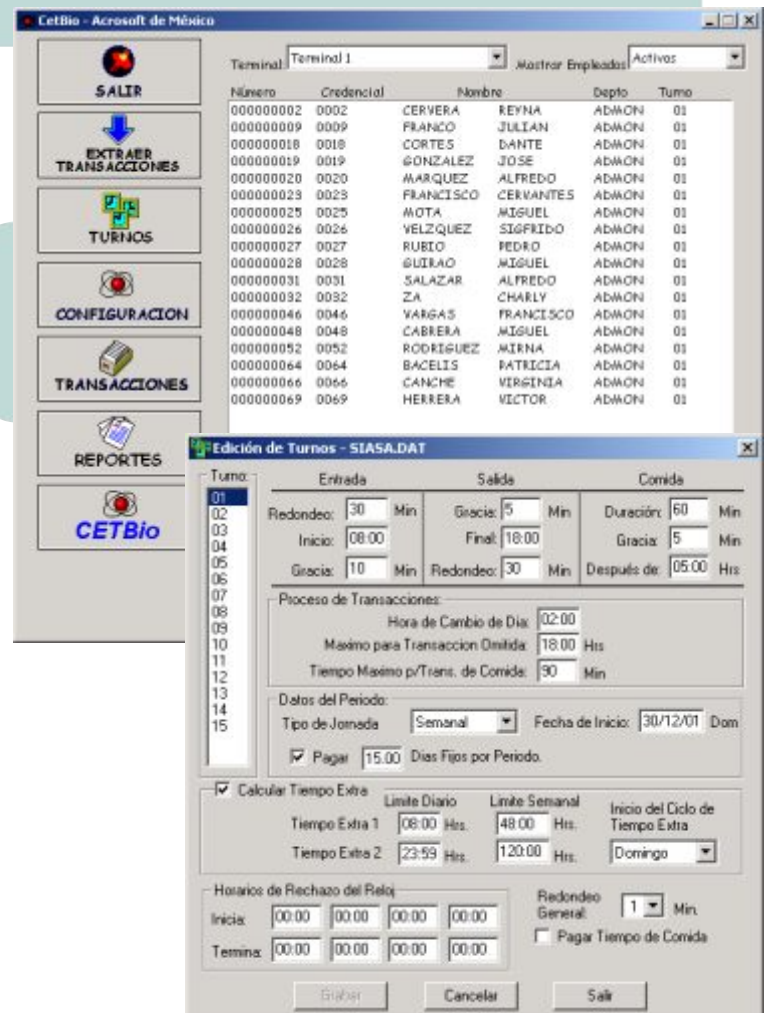

## Ventajas:

- El empleado digita su número en la PC y valida su huella, el sistema confirma su identidad
- Opcionalmente, el sistema puede activar un relevador conectado al puerto serial cuando una huella es validada con éxito, para abrir una puerta
- Para la seguridad en el sistema, se configura la huella del supervisor, lo cual impide que otros usuarios accedan a opciones de configuración o de captura de huellas en la aplicación
- Elimina el "tiempo robado" de los empleados y el error humano al calcular manualmente tarjetas checadoras

Terminal: Terminal 1 - Reporte: Reporte de Horas

Acrosoft de México

Reporte de Horas Mar 6 de Enero de 2004 04:55p

Periodo del 2 de Noviembre de 2003 al 8 de Noviembre de 2003

NUMERO	NOMBRE	DEPTO	REG	TE1	TE2	DIAS	TOTAL
00000002	CERVERA SEYNA	ADMON	0.00	0.00	0.00	0.00	0.00
00000009	FRANCO JULIAN	ADMON	40.00	3.83	0.00	15.00	43.83
00000018	CORTES DANTE	ADMON	0.00	0.00	0.00	0.00	0.00
00000019	GONZALEZ JOSE	ADMON	32.00	3.80	0.00	12.00	35.80
00000020	MARQUEZ ALFREDO	ADMON	0.00	0.00	0.00	0.00	0.00
00000023	FRANCISCO CERVAN	ADMON	24.00	8.11	0.00	9.00	32.11
00000025	MOTA MIGUEL	ADMON	33.18	4.08	0.00	12.44	37.26
00000026	VELZQUEZ SIGFRID	ADMON	29.08	3.00	0.00	10.90	32.08
00000027	RUBIO PEDRO	ADMON	22.36	0.00	0.00	8.38	22.36
00000028	GUIRAO MIGUEL	ADMON	40.00	4.18	0.00	15.00	44.18
00000031	SALAZAR ALFREDO	ADMON	29.43	2.91	0.00	11.03	32.35
00000032	ZA CHARLY	ADMON	32.00	5.05	0.00	12.00	37.05
00000046	VARGAS FRANCISCO	ADMON	40.00	6.66	0.00	15.00	46.66
00000048	CABRERA MIGUEL	ADMON	36.03	4.73	0.00	13.51	40.76
00000052	RODRIGUEZ MIRNA	ADMON	37.08	3.95	0.00	13.90	41.03
00000064	BACELIS PATRICIA	ADMON	38.38	4.00	0.00	14.39	42.38
00000066	CANCHE VIRGINIA	ADMON	37.16	5.95	0.00	13.93	43.11
00000069	HERRERA VICTOR	ADMON	16.83	7.68	0.00	6.31	24.51

Página 1 de 1

Terminal: Terminal 1 - Reporte: Reporte de Incidencias

Acrosoft de México

LISTA DE INCIDENCIAS Mar 6 de Enero de 2004 04:42p

Entradas/Salidas, Entrada de Contas Tarde Teagrano, En Tiempo de Gracia, Redondeadas, Transacciones de Supervisor

Periodo del 2 de Noviembre de 2003 al 8 de Noviembre de 2003

NUMERO	NOMBRE	FECHA	PROGRAMADA	REAL	
00000064	BACELIS, PATRICIA	03/11 Lun	08:00a	08:04a	Entrada Gra
		03/11 Lun	03:27p	02:53p	Fin/Com Tem
		03/11 Lun	06:00p	06:07p	Salida Red
		04/11 Mar	08:00a	10:37a	Entrada Tar
		04/11 Mar	03:50p	03:15p	Fin/Com Tem
		04/11 Mar	06:00p	06:03p	Salida Red
		05/11 Mie	08:00a	08:10a	Entrada Gra
		05/11 Mie	03:33p	02:59p	Fin/Com Tem
		05/11 Mie	06:00p	06:05p	Salida Red
		06/11 Jue	08:00a	08:01a	Entrada Gra
		06/11 Jue	04:00p	03:30p	Fin/Com Tem
		06/11 Jue	06:00p	06:08p	Salida Red
		07/11 Vie	08:00a	08:05a	Entrada Gra
		07/11 Vie	04:02p	03:33p	Fin/Com Tem
		07/11 Vie	06:00p	06:18p	Salida Red

Terminal: Terminal 1 - Reporte: Tarjeta de Tiempo

Acrosoft de México

Tarjeta de Tiempo Mar 6 de Enero de 2004 04:40p

EMPLEADO: 00000028 GUIRAO MIGUEL  
DEPARTAMENTO: ADMON (SERENCIAL: 0028)

Hago constar que la presente tarjeta ha sido marcada por mí en las horas de entrada y salidas marcadas, y corresponde al registro de mi asistencia durante el periodo del:  
Dom 2 de Noviembre de 2003 al Sab 8 de Noviembre de 2003

FIRMA: \_\_\_\_\_

FECHA	ENTRADA	INI/COM	FIM/COM	REG.	ENT1	ENT2	TOTAL
03/11 Lun	08:25a	--:--	--:--	07:18p	8.00	1.00	9.00
04/11 Mar	08:54a	02:08p	03:07p	06:34p	8.00	0.66	8.66
05/11 Mie	08:01a	02:09p	03:16p	06:03p	8.00	0.88	8.88
06/11 Jue	08:34a	02:36p	03:43p	06:02p	8.00	0.31	8.31
07/11 Vie	08:19a	02:13p	02:58p	05:45p	8.00	0.43	8.43
<b>HORAS TRABAJADAS</b>							<b>40.00 4.18 0.00 44.18</b>

Página 1 de 1

## Opciones Disponibles:



Lector de huella Mod. UF-300



Terminal HandPunch 1000